

ಕರ್ನಾಟಕ ಪ್ರೌಢ ಶಿಕ್ಷಣ ಪರೀಕ್ಷಾ ಮಂಡಳಿ, ಮಲ್ಲೇಶ್ವರಂ, ಬೆಂಗಳೂರು - 560 003
KARNATAKA SECONDARY EDUCATION EXAMINATION BOARD, MALLESWARAM,
BENGALORE - 560 003

ಎಸ್.ಎಸ್.ಎಲ್.ಸಿ ಮುಖ್ಯ ಪರೀಕ್ಷೆ - 2021

S.S.L.C MAIN EXAMINATION - 2021

ಪತ್ರಿಕೆ / Paper - 02

ವಿಷಯ : ಪ್ರಥಮ ಭಾಷೆ + ದ್ವಿತೀಯ ಭಾಷೆ + ತೃತೀಯ ಭಾಷೆ / ಎನ್.ಎಸ್.ಕ್ಯೂ.ಎಫ್

Subjects : First Language + Second Language + Third Language / NSQF

(ಕನ್ನಡ ಮತ್ತು ಇಂಗ್ಲಿಷ್ ಮಾಧ್ಯಮ / Kannada And English Medium)

(CCERF/CCERR)

ಉತ್ತರಗಳ ಸಂಕೇತ

Key Answers

ಸಂಕೇತ ಸಂಖ್ಯೆ : 90-K/E

Code No. : 90-K/E

ಒಟ್ಟು ಪ್ರಶ್ನೆಗಳ ಸಂಖ್ಯೆ : 40+40+40=120]

[Total No. of Questions : 40+40+40=120

ವಿಷಯ : ಬ್ಯೂಟಿ & ವೆಲ್‌ನೆಸ್

Subject : Beauty & Wellness

ಈ ಪ್ರತಿಯೊಂದು ಪ್ರಶ್ನೆಗಳಿಗೆ/ಅಪೂರ್ಣ ಹೇಳಿಕೆಗಳಿಗೆ ನಾಲ್ಕು ಆಯ್ಕೆಗಳನ್ನು ನೀಡಲಾಗಿದೆ. ಅವುಗಳಲ್ಲಿ ಸರಿಯಾದ ಉತ್ತರವನ್ನು ಆರಿಸಿ ಉತ್ತರದ ಕ್ರಮಾಕ್ಷರವನ್ನು ನಿಮಗೆ ನೀಡಿರುವ OMR ಉತ್ತರ ಪತ್ರಿಕೆಯಲ್ಲಿ ಕಪ್ಪು/ನೀಲಿ ಶಾಯಿಯ ಬಾಲ್ ಪಾಯಿಂಟ್ ಪೆನ್‌ನಿಂದ ಶೇಡ್ ಮಾಡಿರಿ.

Four choices are given for each of the following questions / incomplete statements. Choose the most appropriate answer in the OMR answer sheet given to you with a black / blue ball point pen. [40 × 1 = 40]

81) ದೇಹಕ್ಕೆ ಅಗತ್ಯವಾದ ಪ್ರಮಾಣದಲ್ಲಿ ಕಾರ್ಬೋಹೈಡ್ರೇಟ್‌ಗಳನ್ನು ಒದಗಿಸುವ ಉತ್ತಮ ಆಹಾರ ಪದ್ಧತಿ

- A) ಮಧ್ಯಾಹ್ನದ ಊಟಕ್ಕೆ ಪ್ರೋಟೀನ್‌ಗಿಂತ ಜಂಕ್ ಫುಡ್‌ಗಳಿಗೆ ಹೆಚ್ಚಿನ ಪ್ರಾಮುಖ್ಯತೆ ನೀಡುವುದು
- B) ಆಹಾರದಲ್ಲಿ ಸಂಸ್ಕರಿಸಿದ ಧಾನ್ಯಗಳನ್ನು ಬಳಸುವುದು
- C) ಸಂಪೂರ್ಣ ಧಾನ್ಯಗಳಿಂದ ತಯಾರಿಸಿದ ಆಹಾರ ಪದಾರ್ಥಗಳನ್ನು ಸೇವಿಸುವುದು
- D) ಊಟವನ್ನು ತೃಪ್ತಿಸಿ ಹೆಚ್ಚಿನ ಸಿಹಿ ಮತ್ತು ಚಾಕೋಲೇಟ್‌ಗಳನ್ನು ಸೇವಿಸುವುದು

ಉತ್ತರ : (C) ಸಂಪೂರ್ಣ ಧಾನ್ಯಗಳಿಂದ ತಯಾರಿಸಿದ ಆಹಾರ ಪದಾರ್ಥಗಳನ್ನು ಸೇವಿಸುವುದು

A good practice of diet providing sufficient amount of carbohydrates to our body is,

- A) Preferring a lunch made up of junk food than proteins
- B) Using refined grains in the food
- C) Consuming food items prepared from whole grain cereals
- D) Consuming more sweets and chocolates by skipping meals

Ans. : (C) Consuming food items prepared from whole grain cereals

82) ಸೌಂದರ್ಯ ಮತ್ತು ಸ್ವಾಸ್ಥ್ಯ ಉದ್ಯಮದಲ್ಲಿ ಗ್ರಾಹಕರ ವಿಚಾರಣೆ ಬೇಟಿಗೆ ಗೊತ್ತುಪಡಿಸುವಿಕೆಯ ಕಾರ್ಯವನ್ನು ನಿರ್ವಹಿಸುವ ಉದ್ಯೋಗಿ

- A) ಆರೋಮಾ ಚಿಕಿತ್ಸಕ
- B) ಸ್ವಾಗತಕಾರ
- C) ತರಬೇತುದಾರ
- D) ಮಾರಾಟ ಪ್ರತಿನಿಧಿ

ಉತ್ತರ : (B) ಸ್ವಾಗತಕಾರ

An employee in the beauty and wellness sector, performs enquiries, makes appointments is

- A) Aromatherapist
- B) Receptionist
- C) Trainer
- D) Sales representative

Ans. : (B) Receptionist

83) EPA ಅಧಿಕೃತಗೊಳಿಸಿರುವ 'ಲೈಸಾಲ್' ಅನ್ನು ಬಳಸುವುದು

- A) ಮೆನಿಕ್ಯೂರ್‌ನ ಉಪಕರಣಗಳನ್ನು ನಿರ್ಮಲೀಕರಣಗೊಳಿಸಲು
- B) ಸಲೂನ್‌ನ ನೆಲ ಮತ್ತು ಮೇಲ್ಮೈಯನ್ನು ಒರೆಸಲು
- C) ಗ್ರಾಹಕರ ವಸ್ತುಗಳನ್ನು ಸಂಗ್ರಹಿಸಿಡಲು
- D) ಟವಲ್ ಸ್ಮಾಕ್‌ಗಳು ಮತ್ತು ಹತ್ತಿಯ ಪಟ್ಟಿಗಳನ್ನು ಶುಚಿಗೊಳಿಸಲು

ಉತ್ತರ : (B) ಸಲೂನ್‌ನ ನೆಲ ಮತ್ತು ಮೇಲ್ಮೈಯನ್ನು ಒರೆಸಲು

'Lysol' recommended by EPA is used to

- A) Sanitise the manicure tools
- B) Wipe salon surfaces and floors
- C) Store clients belongings
- D) Clean, towels smocks, cotton strips

Ans. : (B) Wipe salon surfaces and floors

84) ಕ್ಲೆನ್ಸಿಂಗ್ ಮತ್ತು ಎಕ್ಸ್‌ಫೋಲಿಯೇಷನ್ ನಂತರದ ಫೇಷಿಯಲ್‌ನ ಹಂತಗಳನ್ನು ಈ ಕೆಳಗೆ ನೀಡಲಾಗಿದೆ.

- | | |
|---------------------|---------------------|
| (i) ಎಕ್ಸ್‌ಟ್ರಾಕ್ಷನ್ | (ii) ಮಾಯಿಶ್ಚರೈಸಿಂಗ್ |
| (iii) ಮಸಾಜ್ | (iv) ಸ್ಟೀಮಿಂಗ್ |

ಈ ಹಂತಗಳ ಸರಿಯಾದ ಕ್ರಮ.

- | |
|------------------------|
| A) (iv) (i) (ii) (iii) |
| B) (i) (ii) (iii) (iv) |
| C) (iii) (ii) (i) (iv) |
| D) (ii) (iii) (i) (iv) |

ಉತ್ತರ : (A) (iv) (i) (ii) (iii)

Steps of facial after cleansing and exfoliation are given below

- | | |
|----------------|-------------------|
| (i) Extraction | (ii) Moisturising |
| (iii) Massage | (iv) Steaming |

The correct order of these steps are,

- | |
|------------------------|
| A) (iv) (i) (ii) (iii) |
| B) (i) (ii) (iii) (iv) |
| C) (iii) (ii) (i) (iv) |
| D) (ii) (iii) (i) (iv) |

Ans. : (A) (iv) (i) (ii) (iii)

85) ಒಬ್ಬ ಮಹಿಳೆಯ ದೈನಂದಿನ ಆಹಾರ ಪದ್ಧತಿಯಲ್ಲಿ ಇರಬೇಕಾದ ಉಪ್ಪಿನ ಪ್ರಮಾಣ

- | | |
|------------|-------------|
| A) 24ಗ್ರಾಂ | B) 90ಗ್ರಾಂ |
| C) 6ಗ್ರಾಂ | D) 120ಗ್ರಾಂ |

ಉತ್ತರ : (C) 6ಗ್ರಾಂ

The quantity of salt to be present in the daily diet of a woman is

- | | |
|--------|---------|
| A) 24g | B) 90g |
| C) 6g | D) 120g |

Ans. : (C) 6g

86) ಟಿ.ವಿ., ಚಲನಚಿತ್ರ, ರಂಗಭೂಮಿ ಕಲಾವಿದರು. ಪೋಟೋಶೂಟ್‌ಗಳಲ್ಲಿ ಭಾಗವಹಿಸುವವರಿಗೆ ಕೇಶಾಲಂಕಾರವನ್ನು ಮಾಡುವ ವ್ಯಕ್ತಿ

- A) ಸೌಂದರ್ಯ ಸಲಹೆಗಾರ
B) ಸೌಂದರ್ಯ ಚಿಕಿತ್ಸಕ
C) ಸುಗಂಧ ಚಿಕಿತ್ಸಕ
D) ಮೇಕಪ್ ಕಲಾವಿದ

ಉತ್ತರ : (D) ಮೇಕಪ್ ಕಲಾವಿದ

A person who style the hair of performers, artists in T.V., film, theatre, photoshoot is a.

- A) Beauty consultant
B) Beauty therapist
C) Aromatherapist
D) Makeup artist

Ans. : (D) Makeup artist

87) ಕಾಲಿನ ವ್ಯಾಕ್ಸಿಂಗ್ ಮಾಡುವಾಗ, ಈ ಕೆಳಗಿನವುಗಳಲ್ಲಿ ಸೌಂದರ್ಯತಜ್ಞರು ಅನುಸರಿಸುವ ವಸ್ತ್ರ ಸಂಹಿತೆಯಲ್ಲ

- A) ಸಾಂಪ್ರದಾಯಿಕ ಉಡುಪುಗಳನ್ನು ಧರಿಸುವುದು
B) ಗ್ರಾಹಕರ ಸಂಪರ್ಕಕ್ಕೆ ಬರುವಂತಹ ಆಭರಣಗಳನ್ನು ತೆಗೆದಿಡುವುದು
C) ಏಪ್ರಾನ್ ಧರಿಸುವುದು
D) ಕೂದಲನ್ನು ಹಿಂದಕ್ಕೆ ಕಟ್ಟಿಕೊಳ್ಳುವುದು

ಉತ್ತರ : (A) ಸಾಂಪ್ರದಾಯಿಕ ಉಡುಪುಗಳನ್ನು ಧರಿಸುವುದು

One of the following is NOT a dress code to be followed by the beauty therapist while doing leg waxing

- A) Wearing formal dresses
B) Removing jewellerys that come in contact with the client
C) Wearing apron
D) Tying the hair back

Ans. : (A) Wearing formal dresses

88) ಈ ಕೆಳಗಿನವುಗಳಲ್ಲಿ ಕಡಿಮೆ ನಿದ್ರಿಸುವುದರಿಂದಾಗುವ ಪರಿಣಾಮವನ್ನು ಗುರುತಿಸಿ

- A) ಹೆಚ್ಚಿನ ಏಕಾಗ್ರತೆ, ಅನಾರೋಗ್ಯಕ್ಕೆ ತುತ್ತಾಗುವುದು ಕಡಿಮೆ
- B) ತೂಕ ಹೆಚ್ಚಿಸುವುದನ್ನು ತಡೆಯುತ್ತದೆ, ನೆನಪಿನ ಶಕ್ತಿ ವೃದ್ಧಿಸುತ್ತದೆ
- C) ಆಯಾಸ, ಕ್ರಿಯಾಶೀಲತೆ ಕುಂಠಿತವಾಗುವುದು
- D) ಸೂಕ್ತ ನಿರ್ಧಾರ ತೆಗೆದುಕೊಳ್ಳುವುದು ಸಂತೋಷದಿಂದಿರುವುದು

ಉತ್ತರ : (C) ಆಯಾಸ, ಕ್ರಿಯಾಶೀಲತೆ ಕುಂಠಿತವಾಗುವುದು

Identify the effect of less sleeping among the following.

- A) Better concentration, less likely to get ill
- B) Prevent weight gain, remembering things clearly
- C) Fatigue, reduced creativity
- D) Make clear decision, be happy

Ans. : (C) Fatigue, reduced creativity

89) ಕಾಮೆಡೋನ್ ಎಕ್ಸ್‌ಟ್ರಾಕ್ಷನ್ ಮಾಡಿದ ನಂತರ, ತೊಂದರೆಗೊಳಗಾದ ಮುಖದ ಭಾಗಗಳಿಗೆ ಆಸ್ಟ್ರಿಂಜೆಂಟ್ ಅನ್ನು ಹಚ್ಚಬೇಕು, ಇದರಿಂದ

- A) ಮುಖವು ದೀರ್ಘಕಾಲ ಹೊಳಪಿನಿಂದ ಕೂಡಿರುತ್ತದೆ
- B) ಬ್ಯಾಕ್ಟಿರಿಯಾದಿಂದ ಸೋಂಕು ಉಂಟಾಗುವುದನ್ನು ತಡೆಯುತ್ತದೆ
- C) ಎಕ್ಸ್‌ಟ್ರಾಕ್ಷನ್ ನಂತರ ದುರ್ವಾಸನೆಯನ್ನು ತಡೆಯುತ್ತದೆ
- D) ರೋಮಕೂಪಗಳ ಬೆಳವಣಿಗೆಯನ್ನು ತಡೆಯುತ್ತದೆ

ಉತ್ತರ : (B) ಬ್ಯಾಕ್ಟಿರಿಯಾದಿಂದ ಸೋಂಕು ಉಂಟಾಗುವುದನ್ನು ತಡೆಯುತ್ತದೆ

Astringent is applied on the affected areas of face after comedon extraction, so that it

- A) Keeps the face glowing for a longer time
- B) Prevents bacterial infection
- C) Prevents bad odour after extraction
- D) Avoids the growth of hair follicles

Ans. : (B) Prevents bacterial infection

90) ಕೇಶವಿನ್ಯಾಸ ಉತ್ಪನ್ನಗಳನ್ನು ನಿರಂತರವಾಗಿ ಬಳಸಿದ್ದರಿಂದ ಒಬ್ಬ ಟಿ.ವಿ ಕಲಾವಿದನ ಕೂದಲು ತೊಂದರೆಗೆ ಒಳಗಾಗಿದೆ. ಈ ತೊಂದರೆಯನ್ನು ನಿವಾರಿಸಲು ಸೂಚಿಸಬಹುದಾದ ಕೂದಲ ಆರೈಕೆಯ ಉತ್ಪನ್ನ

- A) ಹೇರ್ ಕಂಡೀಷನರ್
B) ಶ್ಯಾಂಪೂ
C) ಕೂದಲು ಎಣ್ಣೆ
D) ಸೀರಮ್

ಉತ್ತರ : (D) ಸೀರಮ್

A T.V. artist has damaged hair caused by the continuous use of hair styling products. A hair care product that can be suggested to overcome this problem is

- A) Hair conditioner
B) Shampoo
C) Hair oil
D) Serum

Ans. : (D) Serum

91) ಈ ಕೆಳಗಿನವುಗಳಲ್ಲಿ ಯಾವುದು ಮೂಲಭೂತ ಮಸಾಜ್ ಸ್ಟ್ರೋಕ್ ಆಲ್ಲ?

- A) ಟಪೋಟ್‌ಮೆಂಟ್
B) ಪೆಟ್ರಿಸೇಜ್
C) ನಕ್ಲಿಂಗ್
D) ಆಕ್ಯುಪ್ರೆಶರ್

ಉತ್ತರ : (D) ಆಕ್ಯುಪ್ರೆಶರ್

Which of the following is NOT a basic massage stroke?

- A) Tapotment
B) Petrissage
C) Knuckling
D) Acupressure

Ans. : (D) Acupressure

92) ಇವುಗಳಲ್ಲಿ ಕೂದಲನ್ನು ಶಾಶ್ವತವಾಗಿ ನಿವಾರಿಸುವ ವಿಧಾನ

- A) ಎಲೆಕ್ಟ್ರಾಲಿಸಿಸ್
B) ಟ್ವೀಜಿಂಗ್
C) ವ್ಯಾಕ್ಸಿಂಗ್
D) ಎಪಿಲೇಷನ್

ಉತ್ತರ : (A) ಎಲೆಕ್ಟ್ರಾಲಿಸಿಸ್

The method of removing hair permanently among the following is

- A) Electrolysis
B) Tweezing
C) Waxing
D) Epilation

Ans. : (A) Electrolysis

93) ಕೆಳಗಿನ ಚಿತ್ರವನ್ನು ಗಮನಿಸಿ, ಇದರ ಉಪಯೋಗವನ್ನು ಗುರುತಿಸಿ.

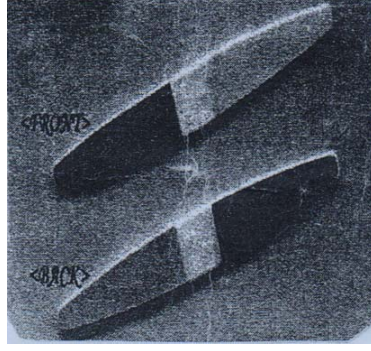

- A) ಉಗುರು ತಟ್ಟೆಗಳ ಮೇಲಿನ ಉಗುರು ಬಣ್ಣವನ್ನು ನಿವಾರಿಸುತ್ತದೆ
 B) ಉಗುರುಗಳು ಹೆಚ್ಚು ಸ್ಥಿರವಾಗಿರುವಂತೆ ಹಾಗೂ ಹೊಳೆಯುವಂತೆ ಮಾಡುತ್ತದೆ
 C) ಹೆಚ್ಚಿನ ಕ್ಯೂಟಿಕಲ್ ಅನ್ನು ಕತ್ತರಿಸುತ್ತದೆ
 D) ಚರ್ಮವನ್ನು ನಯವಾಗಿ ಆರ್ಧ್ರಗೊಳಿಸುತ್ತದೆ

ಉತ್ತರ : (B) ಉಗುರುಗಳು ಹೆಚ್ಚು ಸ್ಥಿರವಾಗಿರುವಂತೆ ಹಾಗೂ ಹೊಳೆಯುವಂತೆ ಮಾಡುತ್ತದೆ

Observe the given picture, identify its use.

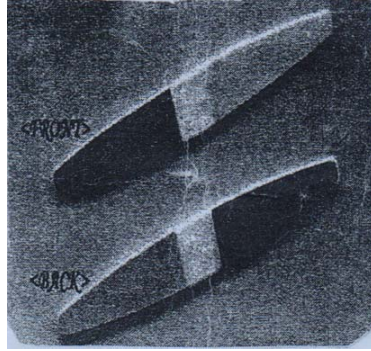

- A) removes nail polish on nail plates
 B) makes nail look more consistent and shiny
 C) cuts off excess cuticle
 D) smoothens, rehydrates the skin

Ans. : (B) makes nail look more consistent and shiny

94) ಕೂದಲಿನ ನಿರ್ಮಾಣ ಮಾಡುವ ಪ್ರಮುಖ ಪ್ರೋಟೀನ್

- A) ಗ್ಲಾಬ್ಯುಲಿನ್
 B) ಕೆರಾಟಿನ್
 C) ಫೈಬ್ರಿನೋಜಿನ್
 D) ಹಿಮೋಗ್ಲೋಬಿನ್

ಉತ್ತರ : (B) ಕೆರಾಟಿನ್

The main protein that builds the hair is

- A) Globulin
 B) Keratin
 C) Fibrinogen
 D) Haemoglobin

Ans. : (B) Keratin

95) ಸಮತಟ್ಟಾದ ರೀತಿಯ ಕೈಗಳನ್ನು ಅಥವಾ ಬೆರಳುಗಳನ್ನು ಬಳಸಿ ಸ್ನಾಯುಗಳನ್ನು ವೇಗವಾಗಿ ಅಲುಗಾಡುವಂತೆ ಮಾಡುವ ಮಸಾಜ್‌ನ ವಿಧಾನ

- A) ಆರೋಮಾ ಥೆರಪಿ
B) ಸ್ಟೋನ್ ಮಸಾಜ್
C) ಫ್ರಿಕ್ಷನ್
D) ಕಂಪನ

ಉತ್ತರ : (D) ಕಂಪನ

The method of massaging that involves shaking the muscles rapidly using flattened hands or fingers is

- A) Aromatherapy
B) Stone massage
C) Friction
D) Vibration

Ans. : (D) Vibration

96) ಕೂದಲಿಗೆ ಶ್ಯಾಂಪೂ ಹಾಕಿದ ನಂತರ ಅನುಸರಿಸಬೇಕಾದ ಕ್ರಮ

- A) ಕೂದಲಿನ ತುದಿಗಳನ್ನು ಚೆನ್ನಾಗಿ ಉಜ್ಜುವುದು
B) ಒದ್ದೆ ಕೂದಲನ್ನು ಬಿಗಿಯಾಗಿ ಕಟ್ಟುವುದು
C) ನೀರಿನಿಂದ ಚೆನ್ನಾಗಿ ತೊಳೆಯುವುದು
D) ಒದ್ದೆ ಇರುವಾಗಲೇ ಕೂದಲನ್ನು ಬಾಚುವುದು

ಉತ್ತರ : (C) ನೀರಿನಿಂದ ಚೆನ್ನಾಗಿ ತೊಳೆಯುವುದು

The step to be followed after shampooing the hair is

- A) scrub the ends of the hair thoroughly
B) tie the wet hair tightly
C) rinse thoroughly with water
D) brush the hair when it is wet

Ans. : (C) rinse thoroughly with water

97) ಪೆಡಿಕೂರ್‌ನಲ್ಲಿ ಕಾಲಿನ ವ್ಯಾಕ್ಸಿಂಗ್ ಮಾಡುವಾಗ, ತಣ್ಣಗಾದ ವ್ಯಾಕ್ಸಿನ ಪಟ್ಟಿಯನ್ನು

- A) ಕೂದಲಿಗೆ 90° ಯಲ್ಲಿರುವಂತೆ ಎಳೆಯಬೇಕು.
B) ಕೂದಲಿನ ಬೆಳವಣಿಗೆಯ ದಿಕ್ಕಿನಲ್ಲಿಯೇ ಎಳೆಯಬೇಕು
C) ನೋವು ಉಂಟಾಗದಂತೆ ನಿಧಾನವಾಗಿ ಎಳೆಯಬೇಕು
D) ಕೂದಲಿನ ಬೆಳವಣಿಗೆಯ ವಿರುದ್ಧ ದಿಕ್ಕಿನಲ್ಲಿ ಎಳೆಯಬೇಕು

ಉತ್ತರ : (D) ಕೂದಲಿನ ಬೆಳವಣಿಗೆಯ ವಿರುದ್ಧ ದಿಕ್ಕಿನಲ್ಲಿ ಎಳೆಯಬೇಕು

While carrying out waxing in a pedicure, the cooled wax strip should be pulled

- A) at 90° to the hair
B) in the same direction of hair growth
C) slowly to avoid pain
D) in the opposite direction of hair growth

Ans. : (D) in the opposite direction of hair growth

98) ಸೈನಸ್‌ಗೆ ಸಂಬಂಧಿಸಿದ ಒತ್ತಡ ಬಿಂದುಗಳು ಇರುವುದು

- A) ಕಿರು ಬೆರಳಿನ ಮೇಲ್ಭಾಗದಲ್ಲಿ
B) ಕಿರು ಬೆರಳಿನ ಮಧ್ಯಭಾಗದಲ್ಲಿ
C) ಹೆಬ್ಬೆರಳಿನ ಮೇಲ್ಭಾಗದಲ್ಲಿ
D) ಹೆಬ್ಬೆರಳಿನ ಕೆಳಭಾಗದಲ್ಲಿ
- ಉತ್ತರ : (A) ಕಿರು ಬೆರಳಿನ ಮೇಲ್ಭಾಗದಲ್ಲಿ

The reflex points for sinus are located in

- A) top part of the little finger
B) middle part of the little finger
C) top part of the thumb
D) lower part of the thumb

Ans. : (A) top part of the little finger

99) ಪಾದದ ಹಿಮ್ಮಡಿಯಲ್ಲಿರುವ ಸತ್ತ ಚರ್ಮದ ಕೋಶಗಳನ್ನು ಉಜ್ಜಿ ತೆಗೆಯಲು ಬಳಸುವ ಸಾಧನ

- A) ಪಾದದ ಲೋಶನ್
B) ಫೈಲರ್
C) ವ್ಯಾಕ್ಸ್ ಪಟ್ಟಿ
D) ಸ್ಕ್ರಬ್ಬರ್
- ಉತ್ತರ : (D) ಸ್ಕ್ರಬ್ಬರ್

The tool used to scrap and file off the dead cells of the skin from the heels is

- A) Foot lotion
B) Filer
C) Wax strip
D) Scrubber

Ans. : (D) Scrubber

100) ಮುಖದ ಚರ್ಮದ ಮೇಲಿನ ಕಪ್ಪು ಉಂಗುರಗಳು, ಕಣ್ಣಿನ ಕೆಳಗಿನ ಕಲೆಗಳನ್ನು ಮುಚ್ಚಿ ಹಾಕಲು ಬಳಸುವ ಕನ್‌ಸೀಲರ್

- A) ನೇರಳೆ ಬಣ್ಣದ ಕನ್‌ಸೀಲರ್
B) ಕಿತ್ತಳೆ ಬಣ್ಣದ ಕನ್‌ಸೀಲರ್
C) ಹಸಿರು ಬಣ್ಣದ ಕನ್‌ಸೀಲರ್
D) ಕೆಂಪು ಬಣ್ಣದ ಕನ್‌ಸೀಲರ್
- ಉತ್ತರ : (B) ಕಿತ್ತಳೆ ಬಣ್ಣದ ಕನ್‌ಸೀಲರ್

The concealer used to cover dark rings marks underneath the eye is

- A) Violet colour concealer
B) Orange colour concealer
C) Green colour concealer
D) Red colour concealer

Ans. : (B) Orange colour concealer

101) ಕೈಗಳ ಆರೈಕೆ ಮಾಡುವಾಗ ಬೆಚ್ಚಗಿನ ನೀರಿನಲ್ಲಿ ಸೋಪಿನ ಹನಿಗಳನ್ನು ಹಾಕಿ ಕೈಗಳನ್ನು ನೆನಸಬೇಕು. ಇದು

- A) ಚರ್ಮದ ಕೋಶಗಳಿಗೆ ಪೋಷಣೆಯನ್ನು ನೀಡುತ್ತದೆ
- B) ಸೀಳಿಕೆಯಾದ ಉಗುರುಗಳಿಗೆ ಬಲವನ್ನು ನೀಡುತ್ತದೆ
- C) ಚರ್ಮಕ್ಕೆ ಆದ್ರತೆಯನ್ನು ನೀಡುತ್ತದೆ
- D) ಉಗುರಿನಲ್ಲಿರುವ ಕೊಳೆ ಮತ್ತು ನಿಸ್ತೇಜ ಚರ್ಮಗಳನ್ನು ಸಡಿಲಗೊಳಿಸುತ್ತದೆ

ಉತ್ತರ : (D) ಉಗುರಿನಲ್ಲಿರುವ ಕೊಳೆ ಮತ್ತು ನಿಸ್ತೇಜ ಚರ್ಮಗಳನ್ನು ಸಡಿಲಗೊಳಿಸುತ್ತದೆ

During manicure, Soaking the hands in warm water with few drops of soap helps to

- A) nourish the skin cells
- B) strengthen the fragile nails
- C) rehydrates the skin
- D) loosen the dirt and dead skin

Ans. : (D) loosen the dirt and dead skin

102) ಅತ್ಯಧಿಕ ಮಟ್ಟದ ಸಾರಭೂತ ತೈಲಗಳ ಗುಣಗಳೆಂದರೆ, ಅವು

- A) ನಿಧಾನವಾಗಿ ಆವಿಯಾಗುತ್ತವೆ ಮತ್ತು ಸುವಾಸನೆಯು ಒಂದುವಾರದವರೆಗೂ ಉಳಿಯುತ್ತದೆ.
- B) ಅತಿ ಆವಿಶೀಲ ಮತ್ತು ಸುವಾಸನೆಯು ಒಂದು ತಿಂಗಳವರೆಗೂ ಉಳಿಯುತ್ತದೆ.
- C) ಅತಿ ಆವಿಶೀಲ ಮತ್ತು ಸುವಾಸನೆಯು ಗರಿಷ್ಠ ಒಂದು ದಿನದವರೆಗೂ ಉಳಿಯುತ್ತದೆ.
- D) ಅತಿ ನಿಧಾನವಾಗಿ ಆವಿಯಾಗುತ್ತವೆ ಮತ್ತು ಸುವಾಸನೆಯು ಗರಿಷ್ಠ ಒಂದು ದಿನದವರೆಗೂ ಉಳಿಯುತ್ತದೆ.

ಉತ್ತರ : (C) ಅತಿ ಆವಿಶೀಲ ಮತ್ತು ಸುವಾಸನೆಯು ಗರಿಷ್ಠ ಒಂದು ದಿನದವರೆಗೂ ಉಳಿಯುತ್ತದೆ.

The features of top note essential oils are that they are

- A) Slower to evaporate and aroma lasts for about a week
- B) Highly volatile and aroma lasts for a month
- C) Highly volatile and aroma lasts for a maximum of one day
- D) Slower to evaporate and aroma lasts for a maximum of one day

Ans. : (C) Highly volatile and aroma lasts for a maximum of one day

103) ಮೆಹೆಂದಿಯನ್ನು ತುಂಬುವ ಕೋನ್‌ಗಳನ್ನು ಮಾಡಲು ಸಾಮಾನ್ಯವಾಗಿ ಮೈಲಾರನ್ನು ಉಪಯೋಗಿಸುತ್ತಾರೆ, ಏಕೆಂದರೆ ಇದು

- A) ಅತ್ಯಂತ ಕರ್ಷಕ ಬಲ ಹೊಂದಿದ್ದು ಪಾರದರ್ಶಕವಾಗಿದೆ.
- B) ಬಣ್ಣವನ್ನು ವೃದ್ಧಿಸುತ್ತದೆ.
- C) ಮೆಹೆಂದಿಯ ಸಂಗ್ರಹಯೋಗ್ಯ ಕಾಲವನ್ನು ಹೆಚ್ಚಿಸುತ್ತದೆ.
- D) ಸುವಾಸನೆಯನ್ನು ನೀಡುತ್ತದೆ.

ಉತ್ತರ : (A) ಅತ್ಯಂತ ಕರ್ಷಕ ಬಲ ಹೊಂದಿದ್ದು ಪಾರದರ್ಶಕವಾಗಿದೆ.

Mylar is commonly used to make mehendi filling cones because it

- A) has high tensile strength and transparency
- B) enhances the colour
- C) increases the shelf life of mehendi
- D) gives fragrance

Ans. : (A) has high tensile strength and transparency

104) "ನೈಟ್ರೋಸೆಲ್ಯುಲೋಸ್," ಇದರ ಪ್ರಮುಖ ಘಟಕವಾಗಿದೆ

- A) ಪುಟ್ ಕ್ರೀಮ್
- B) ಫೌಂಡೇಷನ್ ಕ್ರೀಮ್
- C) ನೈಲ್ ಪಾಲಿಷ್ ರಿಮೂವರ್
- D) ನೈಲ್ ಪಾಲಿಷ್

ಉತ್ತರ : (D) ನೈಲ್ ಪಾಲಿಷ್

"Nitro cellulose" is the chief ingredient of

- A) Foot cream
- B) Foundation cream
- C) Nail polish remover
- D) Nail polish

Ans. : (D) Nail polish

105) ಉಗುರಿನ ತಟ್ಟೆಗಳ ಮೇಲೂ ಸಹ ನೈಲ್ ಪಾಲಿಷ್ ಬಾಟಲಿನಲ್ಲಿ ತೋರಿಸಿರುವ ಬಣ್ಣವನ್ನು ಪಡೆಯಬೇಕೆಂದರೆ,

- A) ಒಂದು ಪದರದ ಉಗುರು ಬಣ್ಣವನ್ನು ಹಚ್ಚಬೇಕು
- B) ಮೊದಲ ಪದರವನ್ನು ಹಚ್ಚಿದ ನಂತರ ಎರಡು ದಿನ ಬಿಟ್ಟು ಎರಡನೇ ಪದರವನ್ನು ಹಚ್ಚಬೇಕು
- C) ಮೊದಲ ಪದರವನ್ನು ಹಚ್ಚಿ 10 ರಿಂದ 20 ನಿಮಿಷಗಳ ನಂತರ ಎರಡನೇ ಪದರವನ್ನು ಹಚ್ಚಬೇಕು
- D) ಮೊದಲ ಪದರ ಹಚ್ಚಿದ ತಕ್ಷಣವೇ ಎರಡನೇ ಪದರವನ್ನು ಹಚ್ಚಬೇಕು

ಉತ್ತರ : (C) ಮೊದಲ ಪದರವನ್ನು ಹಚ್ಚಿ 10 ರಿಂದ 20 ನಿಮಿಷಗಳ ನಂತರ ಎರಡನೇ ಪದರವನ್ನು ಹಚ್ಚಬೇಕು

If we want to get the same colour on the nail plates as shown in the bottle, then

- A) Paint the nail with a single coat
- B) Apply the first coat, leave for 2 days and then apply the second coat
- C) Apply the first coat, wait for 10 to 20 minutes and then apply the second coat
- D) Paint the nail and then immediately apply the second coat

Ans. : (C) Apply the first coat, wait for 10 to 20 minutes and then apply the second coat

106) ಪೆಡಿಕೂರ್ ಉತ್ಪನ್ನಗಳನ್ನು ತಯಾರಿಸುವ ಭಾರತೀಯ ಬ್ರಾಂಡ್

- A) ಆಯುರ್
- B) ಮೆಬಿಲ್ಯೆನ್
- C) ಚಾಂಬೋರ್
- D) ರೆವ್‌ಲಾನ್

ಉತ್ತರ : (A) ಆಯುರ್

An Indian brand manufacturing pedicure products is

- A) Ayur
- B) Maybelline
- C) Chambor
- D) Revlon

Ans. : (A) Ayur

107) ಮೆಹೆಂದಿ ಕೋನ್‌ಗಳನ್ನು ತಯಾರಿಸುವಾಗ ಮೊದಲು ನಮ್ಮ ಕೈಗಳನ್ನು ತೇವಪೂರಿತ (ಆದ್ರ್) ಗೊಳಿಸಬೇಕು. ಇದರಿಂದ

- A) ಮೆಹೆಂದಿ ನಮ್ಮ ಕೈಗೆ ಅಂಟುವುದನ್ನು ತಡೆಯಬಹುದು.
- B) ರಬ್ಬರ್ ಬ್ಯಾಂಡನ್ನು ಸುಲಭವಾಗಿ ಹಿಡಿಯಬಹುದು.
- C) ಮೈಲಾರ್ ಶೀಟನ್ನು ಸುಲಭವಾಗಿ ಸುತ್ತಬಹುದು.
- D) ಮೆಹೆಂದಿಯನ್ನು ಕೋನ್‌ನೊಳಗೆ ಸುಲಭವಾಗಿ ತುಂಬಬಹುದು.

ಉತ್ತರ : (C) ಮೈಲಾರ್ ಶೀಟನ್ನು ಸುಲಭವಾಗಿ ಸುತ್ತಬಹುದು.

While preparing the mehendi cones, we should first moisturise our hands, so that we can

- A) prevent mehendi sticking to our hand
- B) hold the rubber band easily
- C) roll the mylar sheet easily
- D) fill the mehendi paste in to the cone easily

Ans. : (C) roll the mylar sheet easily

108) ಕಾಮೆಡೋನ್ ಎಕ್ಸ್‌ಟ್ರಾಕ್ಟರ್‌ನಲ್ಲಿರುವ ಸೋಂಕನ್ನು ನಾಶಪಡಿಸಲು ಬಳಸುವ ದ್ರಾವಣ

- A) ನೀರು
- B) ಮಾಯಿಶ್ಚರೈಸರ್
- C) ಕೊಬ್ಬರಿ ಎಣ್ಣೆ
- D) ಆಲ್ಕೋಹಾಲ್

ಉತ್ತರ : (D) ಆಲ್ಕೋಹಾಲ್

The solution used to sterilize in comedone extractor is

- A) Water
- B) Moisturizer
- C) Coconut oil
- D) Alcohol

Ans. : (D) Alcohol

109) ರಿಫ್ಲೆಕ್ಸಾಲಜಿಸ್ಟ್ ಕೈಗಳ ಮೇಲೆ ಹೆಚ್ಚು ಒತ್ತಡ ಹಾಕುತ್ತಾರೆ, ಏಕೆಂದರೆ ಕೈಗಳ ಒತ್ತಡ ಬಿಂದುಗಳು

- A) ದುರ್ಬಲವಾಗಿವೆ
- B) ಹೆಚ್ಚು ಆಳವಾಗಿವೆ
- C) ಬೆರಳುಗಳ ತುದಿಯಲ್ಲಿವೆ
- D) ತುಂಬಾ ಸೂಕ್ಷ್ಮವಾಗಿವೆ

ಉತ್ತರ : (B) ಹೆಚ್ಚು ಆಳವಾಗಿವೆ

A reflexologist applies more pressure on the hand because, the reflex points are

- A) weaker on the hand
- B) much deeper
- C) present in the finger tips
- D) very delicate

Ans. : (B) much deeper

110) ಮಸ್ಕರಾವನ್ನು ಹಚ್ಚುವ ಮೊದಲೇ ಕಣ್ಣುರೆಪ್ಪೆಯ ಕೂದಲುಗಳನ್ನು ಸುರಳಿ ಮಾಡಬೇಕು ಇಲ್ಲವಾದರೆ ಕಣ್ಣುರೆಪ್ಪೆಯ ಕೂದಲುಗಳು

- A) ಒಂದಕ್ಕೊಂದು ಅಂಟಿಕೊಳ್ಳುತ್ತವೆ B) ಮುರಿದು ಹೋಗುತ್ತವೆ
C) ಹೊಳಪನ್ನು ಕಳೆದುಕೊಳ್ಳುತ್ತವೆ D) ಒರಟಾಗುತ್ತವೆ

ಉತ್ತರ : (A) ಒಂದಕ್ಕೊಂದು ಅಂಟಿಕೊಳ್ಳುತ್ತವೆ

Eye lashes should be curled before applying mascara, otherwise, eyelashes

- A) will stick to each other B) will be broken
C) lose shining nature D) become rough

Ans. : (A) will stick to each other

111) ಚರ್ಮದ ಬಣ್ಣಕ್ಕೆ ಕಾರಣವಾದ ವರ್ಣಕ

- A) ಕೆರಾಟಿನ್ B) ಮೆಲಾನಿನ್
C) ಥೈರಾಕ್ಸಿನ್ D) ಫೈಬ್ರಿನೋಜಿನ್

ಉತ್ತರ : (B) ಮೆಲಾನಿನ್

Pigment responsible for the skin colour is

- A) Keratin B) Melanin
C) Thyroxin D) Fibrinogen

Ans. : (B) Melanin

112) ಸ್ಟೋನ್ ಮಸಾಜ್ ಅನ್ನು ಮಾಡಲು ಸಾಮಾನ್ಯವಾಗಿ ಬಳಸುವ ವಸ್ತು

- A) ಐರನ್ ಸ್ಟೋನ್ B) ಬಸಾಲ್ಟ್ ಸ್ಟೋನ್
C) ಅಯಸ್ಕಾಂತದ ಕಲ್ಲು D) ಬೆಳ್ಳಿಯ ಕಲ್ಲು

ಉತ್ತರ : (B) ಬಸಾಲ್ಟ್ ಸ್ಟೋನ್

The material that is generally used in stone massage is

- A) Iron stone B) Basalt stone
C) Magnet stone D) Silver stone

Ans. : (B) Basalt stone

113) ಮುಖದ ಟಿ-ಝೋನ್ (T-zone) ನಲ್ಲಿ ಮಾತ್ರ ತೈಲಯುಕ್ತವಾಗಿದ್ದು, ಬೇರೆಲ್ಲ ಭಾಗಗಳು ಸಾಮಾನ್ಯವಾಗಿ ಒಣಗಿದ ಚರ್ಮದ ವಿಧ

- A) ಸಾಧಾರಣ ಚರ್ಮ B) ಒಣ ಚರ್ಮ
C) ತೈಲಯುಕ್ತ ಚರ್ಮ D) ಮಿಶ್ರಿತ ಚರ್ಮ

ಉತ್ತರ : (C) ತೈಲಯುಕ್ತ ಚರ್ಮ

The type of facial skin which is oily in T-zone only and normal dry skin in other parts

- A) Normal skin B) Dry skin
C) Oily skin D) Combination skin

Ans. : (C) Oily skin

114) ಈ ಕೆಳಗಿನವುಗಳಲ್ಲಿ ಯಾವುದು ಸೋಂಕು ನಿವಾರಣೆ ವಿಧಾನವಲ್ಲ ?

- A) ನಿರ್ಮಲೀಕರಣ B) ಉಷ್ಣ ಸೋಂಕು ನಿವಾರಣೆ
C) ರಾಸಾಯನಿಕ ಸೋಂಕು ನಿವಾರಣೆ D) ವಿಕಿರಣ ಸೋಂಕು ನಿವಾರಣೆ

ಉತ್ತರ : (A) ನಿರ್ಮಲೀಕರಣ

Which among the following is Not a type of sterilization ?

- A) Sanitization B) Heat Sterilization
C) Chemical Sterilization D) Irradiation Sterilization

Ans. : (A) Sanitization

115) ಮೃದುವಾದ ಕೂದಲುಳ್ಳ, ತಳ ಅಗಲವಾಗಿರುವ, ಮೊನಚಾದ ತುದಿಯನ್ನು ಹೊಂದಿರುವ ಬ್ರಶ್‌ನ ವಿಧ

- A) ಬ್ಲಷರ್ ಬ್ರಷ್ B) ಫ್ಲಾಟ್ ಐಲೈನರ್ ಬ್ರಷ್
C) ಕನ್‌ಸೀಲರ್ / ಕಾಮೋಫ್ಲೆಜ್ ಬ್ರಷ್ D) ಸ್ಮಡ್ಜರ್ ಬ್ರಷ್.

ಉತ್ತರ : (C) ಕನ್‌ಸೀಲರ್ / ಕಾಮೋಫ್ಲೆಜ್ ಬ್ರಷ್

Type of brush that has soft bristles, wider base with pointed tip is

- A) Blusher brush B) Flat eyeliner brush
C) Concealer / camouflage brush D) Smudger brush

Ans. : (C) Concealer / camouflage brush

116) ಹೆಚ್ಚು ಒತ್ತಡಕ್ಕೆ ಒಳಗಾದ ಸೂಕ್ಷ್ಮ ಕೂದಲಿನ ತೀವ್ರ ಆರೈಕೆಗೆ ಸಹಾಯ ಮಾಡುವ ಕೂದಲು ಉತ್ಪನ್ನದಲ್ಲಿರುವ ಪ್ರಮುಖ ವಸ್ತು

- A) ಕೋ ಎಂಜೈಮ್ ಕ್ಯೂ 10 B) ಕೊಲಾಜನ್
C) ಪಾಂಥೆನಾಲ್ D) ಸಿಹಿ ಆಲ್ಮಂಡ್ ತೈಲ

ಉತ್ತರ : (D) ಸಿಹಿ ಆಲ್ಮಂಡ್ ತೈಲ

The main substance in hair product which is useful for the intensive care of much stressed fine hair is

- A) Co-enzyme Q 10 B) Collagen
C) Panthenol D) Sweet almond oil

Ans. : (D) Sweet almond oil

117) ಫೇಷಿಯಲ್ ಮಾಡುವಾಗ ಚರ್ಮದ ರಂಧ್ರಗಳನ್ನು ತೆರೆದು ಕಲ್ಮಶಗಳನ್ನು ಹೊರ ಹಾಕಲು ಬಳಸುವ ವಿಧಾನ

- A) ಎಕ್ಸ್‌ ಪೋಲಿಯೇಷನ್ B) ಸ್ಟೀಮಿಂಗ್
C) ಕ್ಲೆನ್ಸಿಂಗ್ D) ಮಾಯಿಶ್ಚರೈಸಿಂಗ್

ಉತ್ತರ : (B) ಸ್ಟೀಮಿಂಗ್

The method in facial used to open up the pores and remove impurities is

- A) exfoliation B) steaming
C) cleansing D) moisturizing

Ans. : (B) steaming

118) ಕಕುಸಾನ್ ಒತ್ತಡ ಬಿಂದು ಇರುವ ಪ್ರದೇಶ

- A) ಹಣೆ
 - B) ಮುಂದಲೆಯ ಮೇಲ್ತುದಿ
 - C) ಕಿವಿಯ ಸ್ವಲ್ಪ ಮೇಲ್ಭಾಗದ ತುದಿ
 - D) ನೆತ್ತಿಯ ಮೇಲಿನ ಕೂದಲಿನ ಮಧ್ಯಭಾಗ
- ಉತ್ತರ : (C) ಕಿವಿಯ ಸ್ವಲ್ಪ ಮೇಲ್ಭಾಗದ ತುದಿ

Kakuson pressure point is located at

- A) Temple
- B) Upper corner of the forehead
- C) Slightly above the upper end of the ear
- D) Centre of the hair line on the forehead

Ans. : (C) Slightly above the upper end of the ear

119) ಮೈಕ್ರೋಡರ್ಮಾಬ್ರೇಷನ್ ವಿಧಾನವನ್ನು ಬಳಸುವುದು

- A) ಸತ್ತ ಜೀವಕೋಶಗಳನ್ನು ಯಾಂತ್ರಿಕವಾಗಿ ನಿವಾರಿಸಲು
- B) ಅನಾವಶ್ಯಕ ರೋಮಗಳನ್ನು ಯಾಂತ್ರಿಕವಾಗಿ ನಿವಾರಿಸಲು
- C) ಸತ್ತ ಚರ್ಮಕೋಶಗಳನ್ನು ರಾಸಾಯನಿಕವಾಗಿ ನಿವಾರಿಸಲು
- D) ಅನಾವಶ್ಯಕ ರೋಮಗಳನ್ನು ರಾಸಾಯನಿಕವಾಗಿ ನಿವಾರಿಸಲು

ಉತ್ತರ : (C) ಸತ್ತ ಚರ್ಮಕೋಶಗಳನ್ನು ರಾಸಾಯನಿಕವಾಗಿ ನಿವಾರಿಸಲು

Microdermabrasion is used to remove

- A) dead skin cells mechanically
- B) unwanted hair mechanically
- C) dead skin cells chemically
- D) unwanted hair chemically

Ans. : (C) dead skin cells chemically

120) ಉಗುರು ಬಣ್ಣವನ್ನು ಹಚ್ಚುವ ಮೊದಲು ಬಾಟಲಿಯನ್ನು ಕೈಗಳ ನಡುವೆ ಕೆಲವು ಸೆಕೆಂಡ್‌ಗಳ ಕಾಲ ಉರುಳಿಸಿ ಅಲ್ಲಾಡಿಸಬೇಕು. ಏಕೆಂದರೆ ಇದು

- A) ಬಾಟಲಿಯಲ್ಲಿ ಗಾಳಿ ಗುಳ್ಳೆಗಳನ್ನು ಉಂಟುಮಾಡಿ, ಬಣ್ಣವು ಉಗುರಿನ ಮೇಲೆ ಗಟ್ಟಿಯಾಗಿ ನಿಲ್ಲುವಂತೆ ಮಾಡುತ್ತದೆ
- B) ಉಗುರು ಬಣ್ಣವನ್ನು ಸುಲಭವಾಗಿ ತೆಗೆಯುತ್ತದೆ
- C) ಉಗುರಿನ ಮೇಲೆ ಗಾಢವಾದ ಬಣ್ಣವನ್ನು ಪಡೆಯಲು ಸಹಾಯಕವಾಗಿದೆ
- D) ಉಗುರಿನ ಬಣ್ಣವು ಚರ್ಮಕ್ಕೆ ಅಂಟುವುದನ್ನು ತಡೆಯುತ್ತದೆ

ಉತ್ತರ : (A) ಬಾಟಲಿಯಲ್ಲಿ ಗಾಳಿ ಗುಳ್ಳೆಗಳನ್ನು ಉಂಟುಮಾಡಿ, ಬಣ್ಣವು ಉಗುರಿನ ಮೇಲೆ ಗಟ್ಟಿಯಾಗಿ ನಿಲ್ಲುವಂತೆ ಮಾಡುತ್ತದೆ

The nail polish bottle should be rolled and shaken between the hands before applying, because this will.

- A) cause air bubbles in the polish and make harder for the polish to stick to the nails
- B) remove the nail polish easily
- C) help to have a brighter color on the nail
- D) prevent the sticking of nail polish to the skin

Ans. : (A) cause air bubbles in the polish and make harder for the polish to stick to the nails

